臺灣日日新報
本日四頁

江南の敵に對する掃蕩戰は愈よ高潮
壯烈な殲滅戰を展開

【漢口二十九日發同盟】江南の敵第九戰區軍に對する掃蕩戰は愈々高潮に達し、わが軍は山間峡谷に逃入せる敵を隨所に殲滅痛烈なる殲滅戰を展開しつつある、即ち

一、安義方面　奉新西北及び西南地區を掃蕩した石野、淺田兩部隊は二十八日更に巧妙なる包圍戰術により敵第百八十三、第三十師に潰滅的打撃を與へ、敗走の敵を掃蕩追撃中で目下判明せる戰果のみでも遺棄死體五百四十に上つてゐる

一、岳州方面　二十七日通城東南方山方面の敵を殲滅したわが部隊は翌二十八日通城より西進せる部隊と呼應してその周邊に蝟集する敵に猛攻を加へ、又[illegible]山南方の山岳を猛進中の部隊は二十七日北港北方地區の敵を撃破し、二十八日同地附近を徹底的に掃蕩した、この外九宮山北方の佐伯部隊による掃蕩戰も多大の戰果を擧げ進展中である

第九戰區の敵大混亂
我軍續々要衝を奪取

【江南〇〇にて二十八日發同盟】江南全線に亙り一齊に攻勢に轉じたわが軍は連日破竹の猛進撃を續け各方面とも相次いで敵の堅陣を突破し敵第九戰區全軍を狼狽せしめてゐる、即ち[illegible]

敵は刻々潰滅の運命

【漢口二十八日發同盟】江西、湖南兩省境地區掃蕩中のわが軍は引續き戰果を擴大中で湖北、湖南、江西三省境地區の敵の據點九宮山を占領した佐伯部隊は二十七日來反撃して九宮山北方地區を掃蕩中である、一方岳州方面より進撃せる部隊は二十七日來西山西南方地區を中心に敵を各所に撃破しつつあり[illegible]かくて洞庭湖、鄱陽湖の中間地區の敵はわが整然たる陣容の網の目を逃れる術もなく刻々潰滅の運命を辿りつつある

陵陽鎭を占領

【江南〇〇にて二十九日發同盟】[illegible]二十八日午後二時南陽南方約三十粁の陵陽鎭を完全に占領した、一部は更に敗敵を〇〇方面に急追中である

九華山東側壯烈な殲滅戰

【江南〇〇にて二十九日發同盟】二十八日夕刻飛行機の偵察に據れば南陽を拔いて南方に退出せる敵を、小松原各部隊は九華山東側地區において約一千の敵を完全に捕捉し壯烈なる殲滅戰を展開しつつある

敵の大軍挾撃の態勢

【南昌二十八日發同盟】[illegible]

毛家山攻略戰の戰果

【中條山脈前線にて二十九日發同盟】[illegible]

敗敵に痛烈な猛砲撃

【南昌二十九日發同盟】[illegible]

逐次包圍網を壓縮

【九江二十九日發同盟】[illegible]現在までに判明せる戰果は敵遺棄死體三十五、捕虜二十三、我方損害なし

海鷲も終日猛爆

【〇〇基地二十九日發同盟】[illegible]

英軍を撃退

【ニューヨーク二十八日發本社特電】[illegible]

洛陽を急襲して 軍事施設に巨彈

【〇〇基地二十八日發同盟】[illegible]

洛陽大空爆行に從軍

【〇〇基地二十九日發同盟】[illegible]

住民は避難せず 皇軍を衷心歡迎

江南作戰注目現象

[illegible]

潮陽縣政府を 達壕島に樹立

[illegible]

軍罰減刑令公布
支那人犯人に對し 慶祝の喜びを頒つ

【南京二十八日發同盟】[illegible]

有田・グルー會談
米國側の反省を促す

【東京二十九日發同盟】[illegible]

慰問を終へて 吉田厚相歸國

【福岡二十九日發同盟】[illegible]

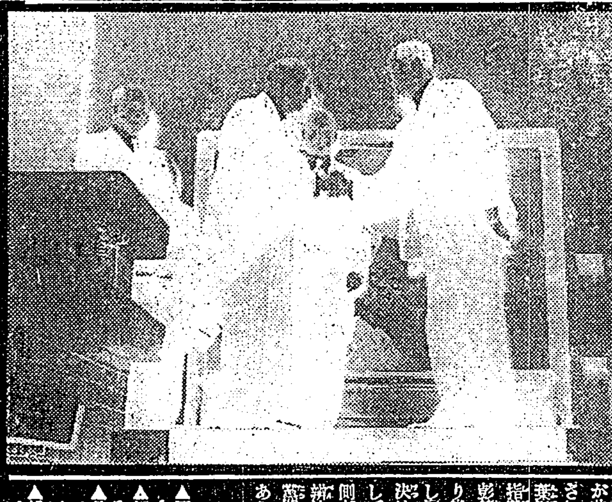

東亞建設 國民聯盟の結成大會開かる

【東京二十九日發同盟】[illegible]

滿華經濟協議會
通貨金融に關して

【新京二十九日發同盟】[illegible]

人事

[illegible]

英佛最高會議

【ロンドン二十八日發同盟】[illegible]

南北の獨軍連絡か
英佛兩軍に奇襲作戰

【ニューヨーク廿七日發本社特電】[illegible]

共產黨が責任回避

【香港二十九日發同盟】[illegible]

英更に機雷敷設
ベストフイヨルドに

【ロンドン廿八日發同盟】[illegible]

改組精動初總會

[illegible]

ゴータ太公首相訪問

[illegible]

共產黨內部も紛糾
國共調整辨法を繞り

【香港二十八日發同盟】[illegible]

天無口

[illegible]

高市葬 五月三日嚴修

[illegible]

扁桃腺炎に感冒に　チセプタール　全國有名藥店に有り

WAKAMOTO
若素
低廉　藥價
廿五日量　一圓六十錢
三百錠
八十三日量
一千錠　五圓
實用其他に經濟的な粉末もあり。

胃腸 榮養
わかもと本舗　東京芝公園
（支社）大阪・福岡・京城・奉天

本月新刊
博文館文庫
好評噴々の最新刊
戸川貞雄・現代小説　愛の饗宴（假四十五錢）
戸川貞雄・現代小説　北極光（假四十五錢）
古里東山・仁侠道中記　若殿五十三次（假四十錢）
黑部渓一・小説傳記　新版天保水滸傳（假四十錢）
白井喬二・一年法師　東遊記（假四十五錢）
猿人の嶋（假四十錢）
黑岩涙香　捨小舟（前篇・後篇）（假五十錢）
黑岩涙香　嶋の娘（定價各四十五錢）
黑岩涙香　大金塊（假二十五錢）
置碁定石（假三十錢）
農業世界編　藥草家庭療法（假三十五錢）
菊半截判・送料

最新刊　小説選集　昭和文壇大家の名作・傑作
四六判美裝上製・各冊四百頁以上　定價各冊壹圓三十錢（送料各十錢）

大佛次郎著・戸川貞雄著
第二輯　夕燒富士　獨特な妙筆によつて讀者を恍惚たらしめた問題作
第一輯　青春散華　百萬の讀者を熱狂させた一大モデル小説！
博文館圖書目錄進呈　東京市日本橋區本町　振替東京二四〇番　博文館

同文館刊
理解ある母　醫學博士 三田谷啓著　新刊　四六判三〇〇頁　價一・七〇　送・〇九
愛兒の躾け方
目次拔
醫學博士 三田谷啓著　最新 育兒の心得
醫學博士 三田谷啓著　乳兒の保護
塚本ハマ著　現代婦人の生活
ロクランツ著 安間公觀譯　幼兒身體の保育
小田部・外三醫博著　肺尖と肺疾—新認識と新療法—
增谷文雄著　菜根譚講義　處生の大道 菜根の精神　四六判二四〇頁
醫學博士 高良武久著　神經質と神經衰弱—徹底的自己療法書—
東京市小石川水道端　振替東京一三五番

天長節祭御擧行
大奥に於ては御内輪の御團欒

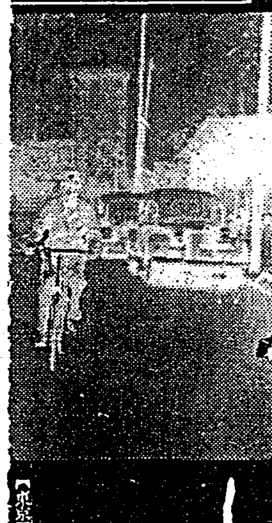

老人三名自轉車で
聖地巡拜を敢行
七十歳以上でこの元氣

決算公告

青年團に竹腰の國防服

牡丹崩れず (66)

竹田敏彦 作
岩田専太郎 畫

二人の姪（五）

「いや、別に、何うといふ譯ではないが、それが、眞實な問題じやないか」

直彦は、何と思つたか、俊子の氣持を驗すやうに言つたが、その時茶の間の香川老人が、襖合から、恐らく直彦の顔を覗いて、

「いかが取計らひませう」

石黒の態度について訊ねた。直彦は、ちらと老人を顧みたが、何と思つたか、

「それぢや、わしが會はう」

「あの、お會ひなさいますか」

執事は、ほつとした樣子で言つた。

「では、俊子、お前、暫らくここで待つてゐてくれ……」

直彦は、俊子に言ひ殘して、香川老人と室を出ていつたが、間もなく一人で引返してきて、

「その間に、この手紙を、讀んでおいてくれ……」

途中で書齋からでも取つてきたらしく、一通の手紙を、卓上において、そのまま再びサロンを出ていつた。

俊子は、兄が理由も語らず、自分の前に投げ出して出ていつたその封書を手にとつたが、差出人の名を見ると、「石黒雄吉」――

「何ういふ方だらう？……」

俊子は、ちよつと小首をかしげて、封筒の中味を取出して展いた。

「拜啓 突然ながら、書面で失禮いたします。實は親しく拜眉の上お願ひ申上ぐべきですが、御多忙中突然の拜眉も、却つて御迷惑かと存じ、豫め書面をもつて御用件申述べ、然る上參上いたしました方が、何かと好都合かと存じ無躾を顧みず、突然かやうな書面を差上げる次第であります。用件の要は、貴家御令妹江島俊子樣に係る縁談の儀でございます。相手方は、小生無二の親友で、牧山英二と申し、九州における炭鑛王として知られる牧山源藏翁の愛孫でございます。今年四月、東京帝大經濟學部を優秀の成績で卒業しました快男子でありまして、以下、簡單に、牧山翁の家庭における英二君の立場を御説明申上げます……」

一氣にここまで讀み進んだ、俊子の手はぶるぶる顫へて、頰は蒼ざめてゐた。

「それでは、今お兄樣に會つてゐるのは、この石黒といふ青年だわ。そして、自分が、今も俊子の相手として縁談の相談に來てゐる英二のために……」

俊子は、顫へるやうに、手紙の續きに眼を走らせた。手紙は續いて、巨萬の富を擁しながら、唯一人の牧山翁の寂しい家庭から、唯一人の血を引く孫英二に對する翁の、異常にも等しい愛情から、將來英二に對する翁の愛の深さなどを、仔細に述べて、

やがては、前記の大財閥牧山コンツェルンの主宰となつて活躍する、有爲の將來を約束されてゐる青年であります……

今、俊子が直彦に語つたと同樣に、英二の將來を説明し、更に五年前上京の當時、邦子の家に寄宿してゐた當時からの邦子との長い交はりを述べ、

英二君としても、これは決して一時の戀情ではなく、本人は心から邦子氏の人物に傾倒し、深き憧憬を捧げてゐるものでございます……

危ふく手紙を取落さうとした俊子の眼に、今朝の邦子の悲しげな姿が、いぢらしく描かれるのであつた。

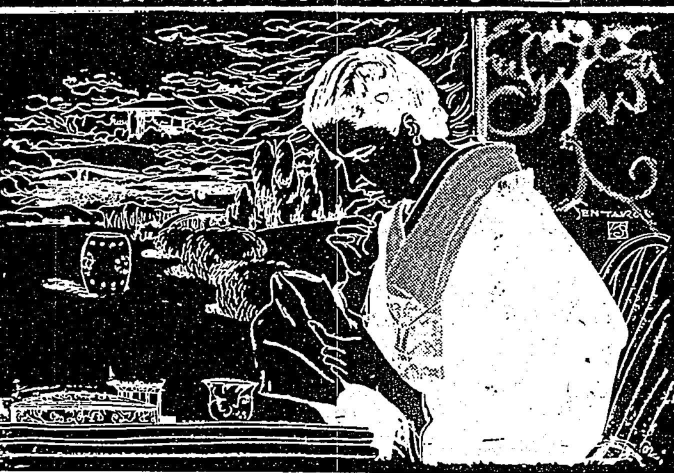

ラヂオ

朝
【六・四〇】朝の挨拶、ラヂオ體操
【七・〇一】修養講話（東京）日本精神と佛教 文學博士 中山久四郎
【一一・〇〇】肉豚取引相場（臺北）日用品小賣値段、職業紹介事項（各局）

晝
【一一・二〇】臨時官廳ニュース
【一一・五九】正午の時報（東京）…局報、午後の放送番組發表
【〇・〇五】ギターとマンドリン獨奏（東京）

夜
【七・〇〇】子供の時間（臺北）朗讀 四月の日記
【七・二〇】ニュース
【七・四〇】合唱（東京）
【八・〇〇】講談（東京）粗忽の使者 大島伯鶴
【八・三〇】浪花節（東京）問答合戰 砂川捨丸、中村春代
【九・二〇】ニュース

元素發見史

丁抹科學界の名譽

今ドイツの保護の下にあるデンマークは農業國としてのみ知られてゐるが又科學の國でもあることを我々は知らなければならない。首都にあるコペンハーゲン大學は一四七九年の創立でヨーロッパ學界に重きをなしてゐる。

そこのボーア研究室で働いてゐた匈牙利の人ハヴェシー教授と和蘭人のコスター博士はボーアの原子構造論に基き、モズリーのＸ線スペクトルの方法を應用して久しくわからなかつた元素第七十二を發見し、コペンハーゲンのラテン名ハフニアに因んでハフニウムと命名した。一九二二年のことである。

ハフニウムが永い間發見されなかつたのは稀有だからではなく稀土類に屬すると思はれてゐたためである。それをジルコニウムに似てゐる筈だと推察したのはボーア博士の功績であらう。

眞僞不明のマズリウム

メンデレエフが周期律を發見した時、空位にある元素四十三にはエカマンガン、七十五にはドウイマンガンといふ名をつけて發見を待つた。エカ・ドウイは梵語の數詞で一、二を意味する言葉である。この二つの新元素はベルリンのノダック博士の手で一九二五年白金鑛とコルンブ石を材料とし、厖大な化學操作でこれを濃縮し、Ｘ線スペクトルで鑑別して發見せられたといふ報告が學界をおどろかせた。

そしてエカマンガンは東プロシャの地方名に因んでマズリウム、ドウイマンガンはライン河に因んでレニウムと命名されたのであるが、その後の研究によるとレニウムは本物であるが、マズリウムの存在は頗る不明といふことになつてゐる。いや、存在はするであらうが、まだ發見されてはゐないらしいのである。

科學情報

熱帶にもペンギン

我々はペンギンといふと南極にゐる鳥だと思ひこんでゐるが、中にはペンギン科に屬しながら熱帶の島をも棲處とするのがある。

養育院兒童の教育

アメリカの養育院にゐて正規の教育を受けつつあるものは八千名以下にすぎない、もつともいくらか教育のあるといふ程度なら五万人である。

齒科技術の發達

今から二十五年前迄は齒冠、義齒などを作る仕事はみな齒科醫が自分でやつたものであるが、今日では全く技術の分科が行はれて、專門の技工に委ねられるやうになつた。その數も發達したアメリカでは齒科技工所の數が約五千あるといふ。

食糧切符と糖尿病

食糧が切符制度になると困るのは、糖尿病、腎臓病などの特殊の食餌を必要とする病人とその家族である。

夏場所 相撲讀物號
附別冊 夏場所大相撲勝負豫想寶典
野球界特別號（別冊つき）
東西陣營の弱點はどこか
夏場所新番附豫想
東か西か？得點はどうなる
東西決戰・好取組百番撰
東西參謀本部探訪記
近世十兩優勝力士物語
現代名力士物語
私の双葉山論
夏場所觀戰手引
優勝度數競べ番附
大阪場所總觀戰記
夏場所もの識り問答
懸賞夏場所勝負豫想取組
博文館 東京日本橋本町

好評 自動車の知識とドライブ術
自動車の操縦に關する一切のこと、機關部に關することを詳細に解説した良參考書。石川靜夫著
自動車の正しき操縦法 石川靜夫著
東京市日本橋 大阪屋號書店

山田多賀市著 耕土
藤村書誌
從來の所謂農民文學に共通してゐた思想的理想化や、政治的迎合性の微塵もない點、小心翼々生彩に乏しい自然主義末流の手法から期せずして開放されてゐた點、小説特有の清新溌剌さを取戻し得た『耕土』出現して、農民文學に關する昨日迄の概念は一朝にして覆された。
菊岡久利詩集 見る天使
本庄陸男著 女の子男の子
石狩川 廿五版
井上友一郎著 手枕
東京市淀橋區戸塚町一丁目 大觀堂書店

イナ・ザイデル女史著・伊東鉄太郎譯
希はしき子供（上卷）
本書は小説の形をとつた愛兒教育書であり、女性の身上相談書であり、現代家庭の聖書である。
本書こそは世々代々親から子へ子から孫へ讀み傳へらるべき偉大なる文學的家寶である。

日獨文化協會編輯
季刊 日獨文化【創刊號】
獨逸文化の抱括的研究紹介雜誌の創刊號出づ!!
菊判三百頁 原色版一葉 本文三〇〇頁 價八十錢

安岡正篤著 經世瑣言【十版出來!!】
眞にして醇なる昭和の國民讀本はこれだ!!

「愛兒」四月特輯號出來!!
科學教育の建設
青少年の科學教育
日本精神と學術の研究
科學教育の方針
綜合科學と教育の問題
東亞新秩序建設と科學教育
自然科學研究の態度
博物學の一問題
最新工業の進歩と理化學研究
東京市神田區駿河臺三ノ六 振替東京七三一八 刀江書院

二基スルフオンアミド劑 最高規格品
ヂセプタール錠
化膿諸菌 撲滅！
DISEPTAL＝4-(4-Aminobenzolsulfonamido)-benzolsulfondimethylamid… H_2N⬭SO_2NH⬭$SO_2N(CH_3)_2$… DISEPTAL＝4-(4-Aminobenzolsu…
發賣元 東京 中外新藥商會

精力を充實し 細胞を賦活する
活性ヨードビタミンの作用
體を使ふ人に 頭を使ふ人に 選ばれた強壯劑！
ネオスエー
試藥進呈 東京神田 アルス藥品部
コドモネオス
お菓子がわりのおいしいお藥
おいしくのめて、効きめが早く、藥價が安いので評判です

天長節祭御擧行

大奥に於ては御内輪の御團欒

總督府

基隆市の奉拜式

拓相、東部に向ふ

天長の佳節に宮城遙拜

末弟健治君と對面

南支で一夜に互り懇談

東天を遙拜

小磯拓相を待つ基隆

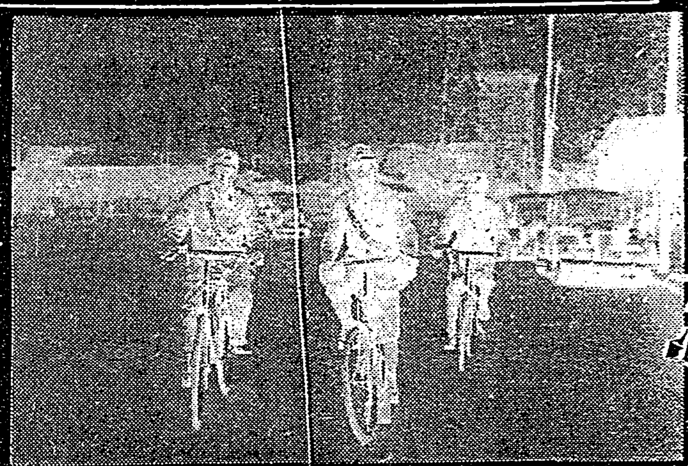

白衣の勇士を慰問

大海原を睥睨

全米V・F・W大會

竹下大將を招待

七月末出發渡米の豫定

民衆慶祝に湧き返る厦門

㊤厦門公園の慶祝大會場に於ける國旗掲揚式　㊦市政府祝宴

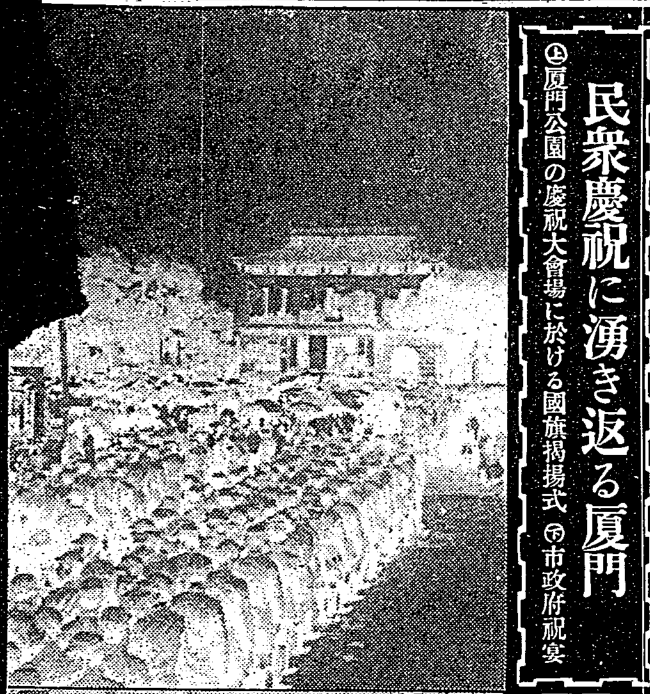

民衆慶祝の第三日目

厦門の大會盛況裡に終幕

上戸に痛い標語

戰時禁酒即行

日本禁酒同盟全國大會

下關飛行場完成

第二期には廣さ卅二萬五千坪

三松氏の送別競釣會

（スズキ六〇五）

屋内管制裝備の實際狀況を視察

來月三日から島都の一圓

老人三名自轉車で

聖地巡拜を敢行

七十歳以上でこの元氣

創元展日延べ

臺陽展はけふ限り

燈臺守の遭難に

本島人船員が獻身的活動

兒童の榮養改善

全國的に學校給食施設

海の寶の羅市

基隆で來月三日から珊瑚市

蘭商は何處か

一萬五千圓を懷中して行方不明

福岡縣から來た一商人

慶應雪辱す

高千穗丸入港

師弟愛美談の主來臺

園兒ら集うて合同遊戲

來月二日新公園で

中等野球の日程を變更

慶應立教を屠る

早大、帝大に大勝

けふの運動

その他奉納催物

定期航空

出船・入船

けふの天氣

△臺北地方　南西の和風時々雨

△北部地方　南西の和風時々雨

△昨日の氣温　最高二〇・九度（午後二時）最低一八・三度（午後零時）

謝　きく　福江　平田義重　大前蘇輔　鈴木伊太郎　加藤幸助　大山彦熊　吉成鐵雄　大内林八

鐵管に優る　ゼニスパイプ　水道管　排水管　工場用送水管　集水管　一般下水管　台湾ゼニスパイプ株式会社

物號　附録別冊　夏場所大相撲勝負豫想寶典　夏場所觀戰手引　優勝度數競べ番附　八場所總觀戰記　懸賞豫想取組

刀江書院　理科教育と新教育の問題　國民學校の理科教育の指導方針　郷土的科學教育の實踐　東京市神田區駿河臺三ノ六　振替東京七三一一八

DISEPTAL

スオネ

胃腸病　貧血症　榮養不良　消化不良　全國有名藥店にあり

決算公告　臺灣製糖株式會社

満員感謝　愈本日限り　於公會堂

大阪商船　東亞海運　日本郵船　辰馬汽船　大連汽船

小西呉服店開業五周年記念　博多單帶大陳列會　場所　臺北市公會堂三階松の間　期日　五月一日、二日、三日の三日間　開場　午前九時より午後九時迄　主催　小西呉服店　後援　博多織元

荊妻田鶴儀豫て病氣療養中の處四月二十九日午前十時四十五分死去候に付御通知に代へ此段謹告仕り候　夫　本田　ハナヨ　...

總ゆる新藥賣藥を網羅して居ります　廣生堂藥舖

阿野金庫　絶對安全保管は　この金庫に限る　台北　長谷川商行

移轉廣告　謹告　弊商會儀今般左記場所ニ事務所ヲ新築移轉仕候間何卒倍舊ノ御引立ヲ蒙リ度此段謹告仕候也　土木建築機械工事請負業　光智商會

木村胃腸病醫院　台北市太平町一ノ九四　電話二四〇八番・木村謹吾

貯金利息改定　臺北信用組合

青年團に銃後の國防服

上村曹長告別式
五月二日營庭で嚴修

【〇〇電話】輝やく聖戰作戰並に……曹長二師の各戰鬪にて不惑の……擧行される事……らんことを期待してゐる

葬儀費を節し獻金

新竹州大溪郡龍潭庄……

外苑に競技場
東石神社擴張案成る

【朴子電話】皇紀二千六百年記念事業として東石神社外苑……野球場、テニスコート、相撲場及びプール其他の各種競技場を設……その内容は外苑一萬餘坪の內六千……ことに決定を見、何れも完成の早か……

表彰狀傳達式

【斗六電話】斗六郡石榴班部落振興會及……

臺灣罐詰會社
五月六日發起人會

新防風林三千餘甲
けふ東石郡で打合會

【朴子電話】……東石郡では……

元長庄產組總代會

【北港電話】臺南州北港郡元長庄產業組合では去る二十七日午前十一時より同組合會議室にて……代會を開催した

村上青年學校
後援會發會式

【臺中電話】……

從軍記念會

【宜蘭電話】宜蘭では二十九日午前十時より南方澳漁民道場に於て……

臺東高女入學式
きのふ目出たく擧行

【臺東電話】臺東高女晴れの第一回入學式は二十九日天長節の佳き日午前十一時から臺東小學校講堂で擧行され……

南投信組總代會

高雄は暑い
海水浴場は大賑ひ

【高雄電話】去る二十五日より全國……

宜蘭畜魂祭

幸公保護者會

豐原選獎會

竹山華僑祝賀會

臺中州米穀信組總會
十月迄解散中止に決定

宜蘭藥業組總會

屏農校校葬
五月四日嚴修

【屏東電話】……

店員講習修了式

【臺中電話】……

▲萬なかだち▼

店員入用……
第一生命……
第一生命……
第一生命……
第一生命……
南部行麗人……
本島人……
京染……
電話商品券……
電話卓上貴物あり……
貴地……
電話……
土地建物……

春のニキビ、脂顏を擊退する洗顏美肌法
先づ、科學的な洗顏料でお肌の淸掃を第一に！

暖かさが增すにつれて、お肌も急に元氣づき、血行もよくなり皮脂腺や汗腺から脂肪や汗がさかんに分泌する頃になつて來ます。……

若し顏の黑い脂肪のかたまりであるニキビが出來ましたら、……

だが……

その……

それで……

日毎にニキビは消え色白の艷やかな肌に

後藤右門

吹出物が去つて滑々した色白の肌に

田邊茂登子

（講評）……

【レオン洗顏クリーム】……

出征兵士を送る歌
出征・入營の壯行歌に是非お歌ひ下さい
キングレコード

競爭馬の觀方
判り易い
發賣所 臺灣日日新報社新事商課 同 各支局

ツヅリカタ グリコノ コトモ カキマシタ

劑效特服內淋治
ヂーユーサイド G-U-CIDE
效果

小ジワはポントーオーで

色調が一番美しい
値段が一番廉い
2ホス ¥.20
バモロッートインキ

人一代の"吉凶"運命を左右する！新姓名學と名前の附け方
重版出來！
日本姓名學館
撰名券進呈

國策中古改造革靴
甲革ゴム底靴
實用的甲革
高級短革靴
總改造中古靴
獨特革靴
加藤營業所

健康印
生わさび以上の獨特の色香 辛味 新製品
靜わさび
東京市本郷區根津宮永町三八
健康堂食料品部

春はノーハッキリで――
「伊豆椿の香も誇らかに！」
伊豆椿ポマード
大槻彩芳園

關西に御旅行の節は是非！
北大阪ホテル
大阪驛南櫻橋交叉點西

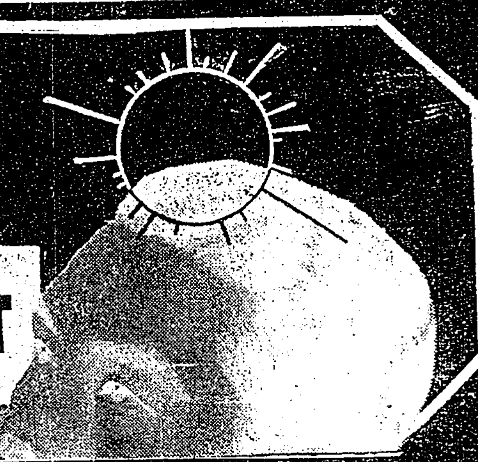
好評の
小粒ノルモザン
に痛胃・け胸・多過酸胃

V・ABCDが同時に服める
コンビター
榮養劑のみよい

榮養の充實！
發育盛り――即ち小學校入學前後の子供には、榮養を充分に與へ、しつかりした體の基礎を培つて下さい。それには、ビタミンABCDが同時に服める、コンビターの常用が最も理想的です。

★コンビターは、從來至難とされてゐた、肝油（V・AD）と、V・BCとの合理的な綜合に、初めて成功した新發明で、普通肝油の五十倍以上に當るV・ADを含んでゐます

肝油の效果を、一層高めるビタミンBC

全てビタミンは、綜合して同時に用ひる事が理想的で殊にV・BCは、從來の肝油劑によくある消化不良、嘔吐等の副作用を解消し、進んで胃腸を强くして消化を助け、便通を整へ肝油特有のADを完全に吸收して榮養とします。

コンビターはこの原理に基く、日本唯一のV・ABCD完全綜合劑です。

のみよい糖衣小粒

コンビターは小豆程のお菓子の樣な小粒で誰でもおいしく樂々召上れます一家中每日のんで下さい虛弱體質を根本的に强化して、風邪を引かず、結核を豫防し、又子供の發育をグン〱進めます。

大人一日十粒
小人一日五粒
三百粒入 二・三〇
千粒入 七・〇〇
全國の藥店にあり

發賣元 荒川長太郎合名會社
製造元 帝國ビタミン研究所

VITAMIN A+B+C+D=COMVITA